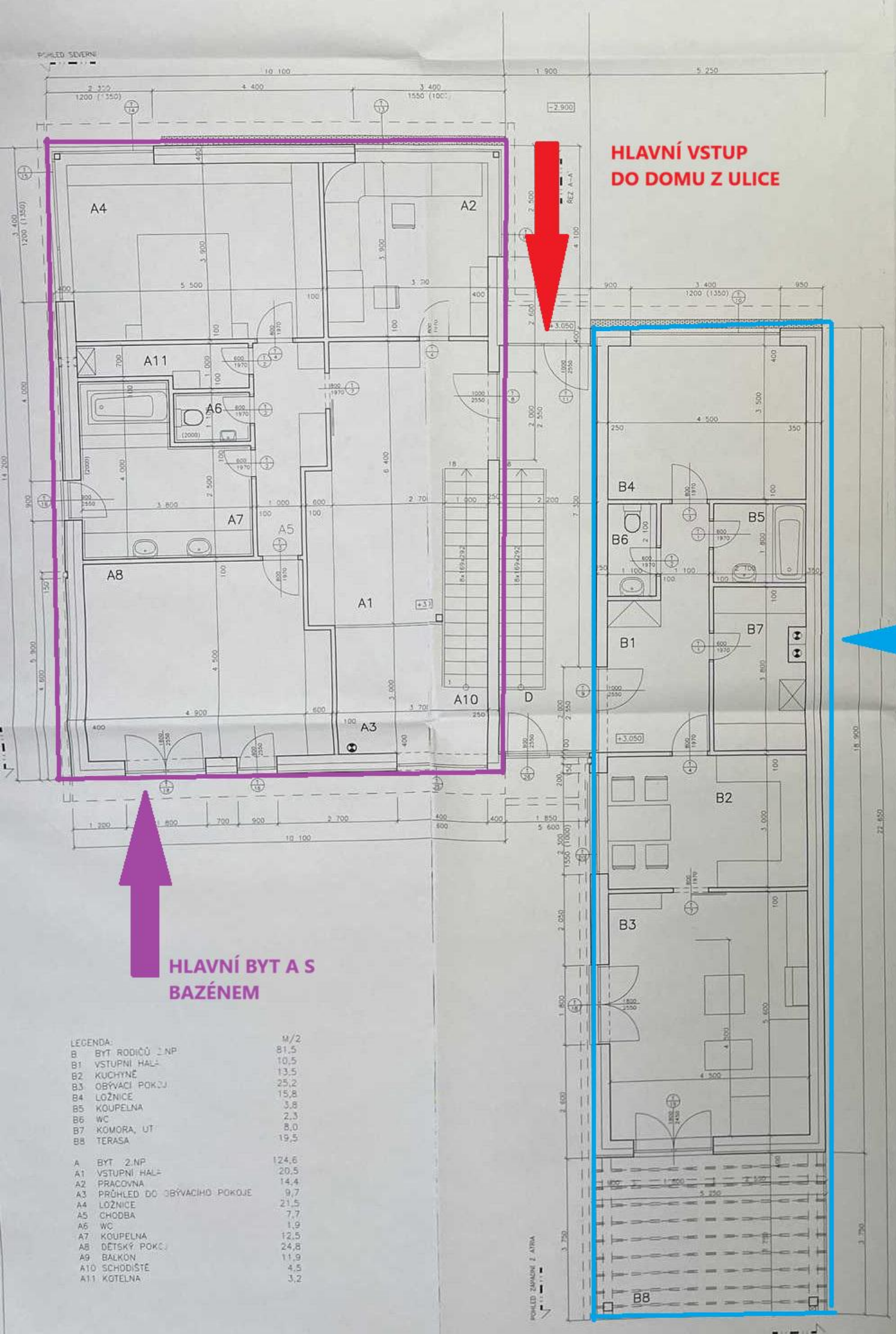

LEGENDA:

		M/2
B	BYT RODIČŮ 1.NP	81,5
B1	VSTUPNÍ HALA	10,5
B2	KUCHYNĚ	13,5
B3	OBÝVACÍ POKOJ	25,2
B4	LOŽNICE	15,8
B5	KOUPELNA	3,8
B6	WC	2,3
B7	KOMORA, UT	8,0
B8	TERASA	19,5
A	BYT 2.NP	124,6
A1	VSTUPNÍ HALA	20,5
A2	PRACOVNA	14,4
A3	PRŮHLED DO OBÝVACÍHO POKOJE	9,7
A4	LOŽNICE	21,5
A5	CHODBA	7,7
A6	WC	1,9
A7	KOUPELNA	12,5
A8	DĚTSKÝ POKOJ	24,8
A9	BALKON	11,9
A10	SCHODIŠTĚ	4,5
A11	KOTELNA	3,2

POZNÁMKY

- VEŠKERÉ ROZMĚRY OCELOVÝCH KONSTRUKCÍ A VÝROBKŮ PSV JE NUTNO PŘED ZADÁNÍM DO VÝROBY OVĚŘIT NA STAVBĚ.
- ODSTÍNY VEŠKERÝCH BAREVNÝCH POVRCHOVÝCH ÚPRAV ODSOUHLASÍ PROJEKTANT V RÁMCI AD. PODLE REÁLNÝCH VZORKŮ
- HEKACÍ ROHY SANITÁRNÍCH STĚN BUDOU OPATŘENY OMÍTKOVÝMI ROHOVÝMI LIŠTAMI
- DILATAČNÍ SPÁRY V SANITÁRNÍCH STĚNÁCH BUDOU PROVEDENY OMÍTKOVÝMI DILATAČNÍMI LIŠTAMI
- DILATAČNÍ SPÁRY V PODLAHÁCH BUDOU PŘEKRYTY PODLAHOVÝMI DILATAČNÍMI LIŠTAMI
- BETONOVÉ MAZÁNKY V PODLAHÁCH BUDOU DILATOVÁNÉ VE ČTVERCÍCH MAX. 6x6 m A MUSÍ BÝT ODDILATOVÁNÉ OD NOSNÝCH KONSTRUKCÍ
- BETONOVÉ MAZÁNKY VE VENKOVNÍM PROSTŘEDÍ BUDOU DILATOVÁNÉ VE ČTVERCÍCH MAX. 3x3 m A ODDILATOVÁNÉ OD NOSNÝCH KONSTRUKCÍ
- TEPELNĚ IZOLAČNÍ VRSTVY JE NUTNÉ DO DOBY JEJICH ZAKRYTÍ IZOLACÍ CHRÁNIT PŘED ATMOSFÉRICKÝM SRÁŽKAMI A TECHNOLOGICKOU VLHKOSTÍ
- OTOPNÁ TĚLESA BUDOU OSAZOVÁNA VŽDY NA STŘED PARAPETŮ OKENNÍCH OTVORŮ, NAP. APOD., NENÍ-LI V PROJEKTU UVEDENO JINAK
- VOITELNÉ PROSTUPY POTRUBÍ (ZT, OT) STĚNAMI A PODLAHOU BUDOU UTĚSNĚNY ROZETAMI
- DO SÁDROKARTONOVÝCH PŘEČEK BUDE VLOŽENA IZOLACE Z MIN. PLSTI TL.40mm, NENÍ-LI V PROJEKTU UVEDENO JINAK
- BUDE POUŽITAN VÝHRADNĚ SPOLUOKAC MATERIAL S ANTIKOROZNÍ POVRCHOVOU ÚPRAVOU
- DROBNÉ PROSTUPY DO PRŮMĚRU 100 AŽ 150 mm BUDOU VRTÁNY NA STAVBĚ
- ROZMISTĚNÍ SVÍTIDEL ODSOUHLASÍ PROJEKTANT
- PŘI ZJISTĚNÍ JAKÉTOKOLIV NESROVNALOSTI MEZI STAVEM NA STAVBĚ A PROJEKTOVOU DOKUMENTACÍ JE NUTNÉ BEZPRODLEŽNĚ KONTAKTOVAT AD. PŘÍPADNĚ PROJEKTANTA

ZNAČKA	DATUM	PŘEDMĚT REVIZE	REVIZ. PŘÍPOJ.

REVIZE

[redacted]

MěÚ Hustopeče - Stavební úřad
Dokumentace byla ověřena ve stavebním řízení a je podkladem pro provedení stavby podle stavebního povolení
č.j. výst. [redacted]
ze dne

DOKUMENT PŘEVZAL		
FIRMA	PODPIS	DATUM

±0,000 = −3,000 pod pev.b.

VÝŠKOVÝ SYSTÉM: nivelační
SOUŘADNICOVÝ SYSTÉM: S-JTSK

VEDOUCÍ PROJEKTANT	ZODP. PROJEKTANT	VYPRACOVAL	KONTROLOVAL	AUTOR / FIRMA
JAN KŘEČEK		Ing.arch.TOMÁŠ ZAJÍČEK		

INVESTOR ZAKÁZKY
Ivana Mikulášová a Dagmar [redacted]

STUPEŇ PROJEKTOVÉ DOKUMENTACE
PROJEKT PRO PROVEDENÍ STAVBY

NÁZEV ZAKÁZKY
RODINNÝ DŮM SE TŘEMI BYTY, ŠITBOŘICE, P.Č. 275

VÝKRES
PŮDORYS 2. NADZEMNÍHO PODLAŽÍ

DATUM	duben 2021
ZAKÁZKA Č.	001/02
PROFESE	stavební
KOD	
MĚŘÍTKO	1 : 50
Č. VÝKR. / REVIZE	01
FORMÁT	